

PROCEDURE D'INSCRIPTION SUR LE PORTAIL PATIENT

1. Depuis notre site internet cliquez sur l'onglet « **PORTAIL PATIENT** »
OU sur Smartphone aller sur l'onglet déroulant (en haut à gauche) afin d'afficher le bouton « **PORTAIL PATIENT** »
OU depuis votre navigateur internet : <https://portailpatient.hopital-dcss.org/connexion-fr-fr>

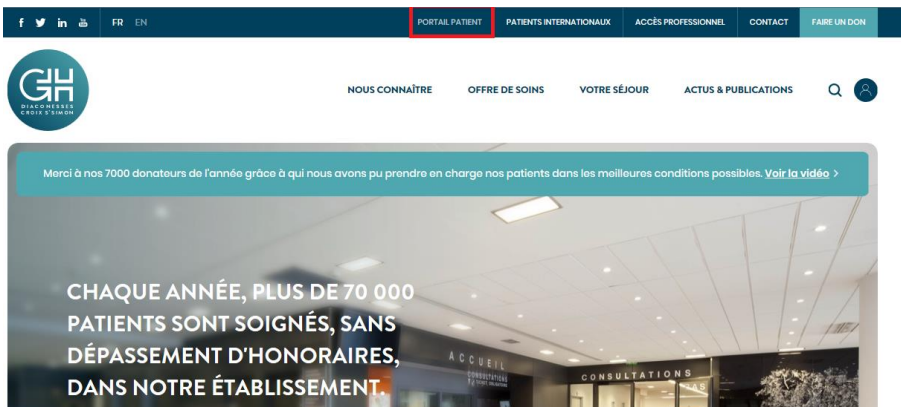

2. Cliquez sur « **Pas encore de compte** » et renseignez l'identifiant (adresse mail valide) et choisissez un mot de passe à conserver. **PUIS** cochez « **je ne suis pas un robot** » et enregistrez.

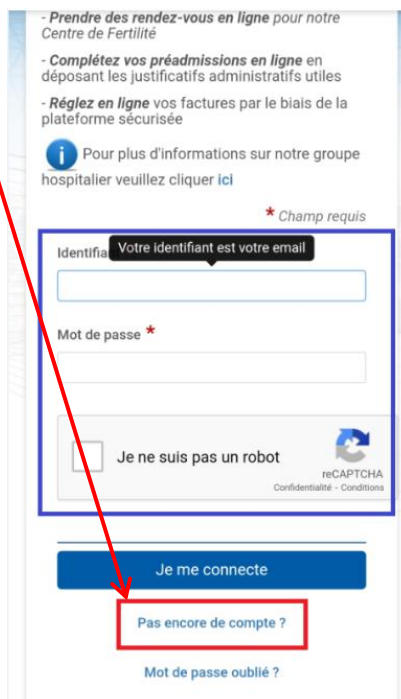

- Prendre des rendez-vous en ligne pour notre Centre de Fertilité

- Complétez vos préadmissions en ligne en déposant les justificatifs administratifs utiles

- Réglez en ligne vos factures par le biais de la plateforme sécurisée

! Pour plus d'informations sur notre groupe hospitalier veuillez cliquer ici

* Champ requis

Identifiant **Votre identifiant est votre email**

Mot de passe *

Je ne suis pas un robot

reCAPTCHA
Confidentialité - Conditions

Je me connecte

Pas encore de compte ?

Mot de passe oublié ?

PUIS

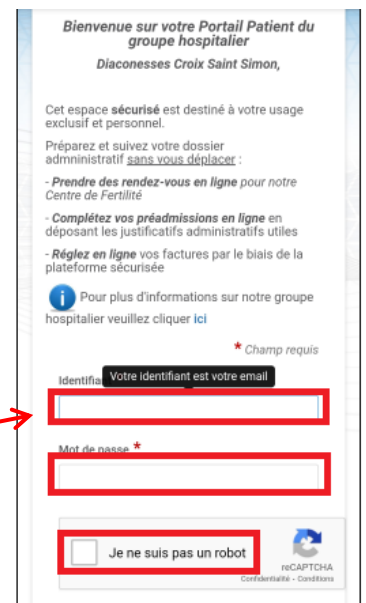

Bienvenue sur votre Portail Patient du groupe hospitalier
Diaconesses Croix Saint Simon,

Cet espace sécurisé est destiné à votre usage exclusif et personnel.

Préparez et suivez votre dossier administratif **sans vous déplacer** :

- Prendre des rendez-vous en ligne pour notre Centre de Fertilité

- Complétez vos préadmissions en ligne en déposant les justificatifs administratifs utiles

- Réglez en ligne vos factures par le biais de la plateforme sécurisée

! Pour plus d'informations sur notre groupe hospitalier veuillez cliquer ici

* Champ requis

Identifiant **Votre identifiant est votre email**

Mot de passe *

Je ne suis pas un robot

reCAPTCHA
Confidentialité - Conditions

3. Vous recevrez alors un message vous indiquant d'aller sur votre boîte mail précédemment renseignée afin d'activer votre compte via le lien « je valide mon inscription » que l'on vous aura adressé.



4. Lorsque votre compte a été créé vous pouvez retourner sur le portail patient et vous reconnecter afin de **compléter votre profil** et nous **adresser votre carte d'identité** indispensable à la validation de votre inscription. Cette validation interviendra sous 24h (hors week-end et jours fériés).

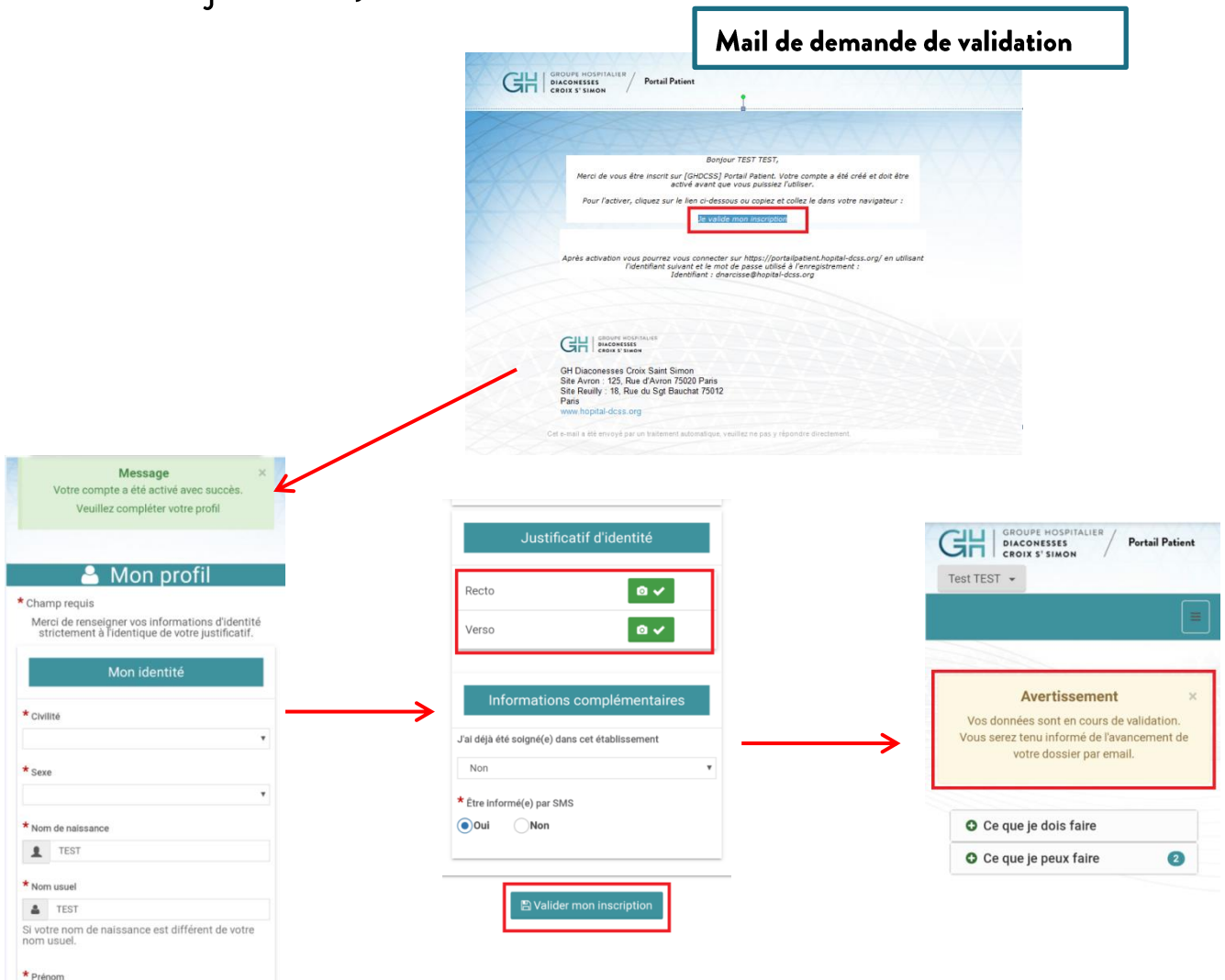

- Après validation de votre inscription vous pourrez profiter pleinement de votre portail patient pour nous envoyer vos documents administratifs (carte de mutuelle par exemple), visualiser vos rendez-vous, prendre vos rendez-vous parmi les spécialités proposées, visualiser vos séjours, régler vos factures.

